

+

+

내 삶을 바꾸는 숲,
숲속의 대한민국

Forest Genetic Resources Reserve
산림유전자원보오구역

인터넷 예약 안내 [회원가입 · 신청 · 확인 · 변경 · 취소]

산

사람

마음

내 삶을 바꾸는 숲,
숲속의 대한민국

숲의친구
그루

회원가입 안내

+

+

내 삶을 바꾸는 숲,
숲속의 대한민국

Korea Forest Service

무엇이 궁금하세요?

점봉산 곰배령 예약

바로가기

산림청, '산촌거점권역 육성 시범사업 통합 워크숍' 개최

more →

- 연말까지 산촌 특화 계획 마련 -산림청(청장 김재현)은 29일 서울 성북구 베스트웨스턴 아리랑힐 호텔에서 '산촌거점권역 육성 시범사업 추진을 위한 통합 워크숍'을 개최했다고 밝혔다.산촌거점권역 육성사업은 산림과 산림자원의 순환·이용 및 이와 연계한 지역자원의 활용을 통해 지속 가능한 정주공간을 조성하고 친환경 산업과 일자리를 창출하기 ...

🕒 2019.03.29

- 산림청 홈페이지(www.forest.go.kr) 접속

- “점봉산 곰배령 예약 바로가기” 클릭

내 삶을 바꾸는 숲,
숲속의 대한민국

검색어를 입력하세요.

산촌/귀산촌

산촌 >

귀산촌 >

산림생태탐방

- 점봉산
- 점봉산 곰배령생태안내 찾아오시는길

- 원대리 자작나무숲
- 장성편백숲
- 홍릉숲 탐방
- 제주산림과학연구시험림(사려니오름)
- 청소년산림생태탐방
- 산림생태탐방소식
- 산림생태탐방문의
- 산림생태탐방후기

휴양복지 > 산촌/귀산촌 > 산림생태탐방 > 점봉산 > 점봉산 곰배령생태안내

점봉산 곰배령생태안내

생태안내 프로그램소개

생태탐방로 안내

문의전화

- 생태탐방센터 033)463-8166(월/화 휴무)
- 인제국유림관리소 033)460-8025, 033)460-8022~3
- 북부지방산림청 033)738-6222~3

2019년도 하절기 입산 예약 일정표

예약시작일	3.20~	3.27~	4.03~	4.10	4.17~	4.24~	5.01~	5.08~	5.15~	5.22~	5.29~	6.05~	6.12~	6.19~	
탐방예정일	4.21	4.24~ 4.28	5.01~ 5.05	5.08~ 5.12	5.15~ 5.19	5.22~ 5.26	5.29~ 6.02	6.05~ 6.09	6.12~ 6.16	6.19~ 6.23	6.26~ 6.30	7.03~ 7.07	7.10~ 7.14	7.17~ 7.21	
예약시작일	6.26~	7.03~	7.10~	7.17~	7.24~	7.31~	8.07~	8.14~	8.21~	8.28~	9.04~	9.11~	9.18~	9.25~	10.02~
탐방예정일	7.24~ 7.28	7.31~ 8.04	8.07~ 8.11	8.14~ 8.18	8.21~ 8.25	8.28~ 9.01	9.04~ 9.08	9.11~ 9.15	9.18~ 9.22	9.25~ 9.29	10.02~ 10.06	10.09~ 10.13	10.16~ 10.20	10.23~ 10.27	10.30~ 10.31

※입산 시작일은 기상상황에 따라 변동될 수 있습니다.

점봉산 곰배령 예약 및 확인

- “점봉산 곰배령 예약 및 확인” 클릭
[※ 로그인 페이지로 이동]

+

+

내 삶을 바꾸는 숲,
숲속의 대한민국

숲 > 산림청소개 > 회원공간 > 로그인

로그인

산림청 대표 포털 사이트에 오신 것을 환영합니다.
로그인 하신 후에 모든 서비스를 더욱 편리하게 이용하실 수 있습니다.

①

아이디
비밀번호

아이디 저장 보안접속

로그인 >

②

- 아직 산림청 사이버회원으로 가입하지 않으셨나요? [회원가입](#)
- 아이디를 잊어버리셨나요? [아이디찾기](#)
- 비밀번호를 잊어버리셨나요? [비밀번호찾기](#)

로그인 후 60분간 사용하지 않으면 자동 로그아웃 됩니다.

- ① 회원가입 되어있으면 로그인 후 예약신청 안내로 이동
- ② 회원가입이 안 되어있을 경우 “회원가입” 클릭

산

사람

마음

내 삶을 바꾸는 숲,
숲속의 대한민국

검색어를 입력하세요.

회원가입

일반인

14세 이상 외국인

신청하기

- “신청하기” 버튼 클릭

회원가입 안내

산

사람

마음

내 삶을 바꾸는 숲,
숲속의 대한민국

회원가입

회원약관

본인확인

정보입력

가입완료

회원의 신상정보에 대해서는 '개인정보보호법'에 따라 완벽한
보안을 유지할 것입니다. 산림청 회원으로 가입하시려면 먼저 이용약관,
개인정보 수집·이용 동의에 동의하셔야 합니다.
회원가입은 홈페이지 상에서만 이루어 집니다.
아래의 이용약관, 개인정보 수집·이용동의를 반드시 읽어보신 후,
가입신청을 해주시기 바랍니다.

이용약관

제 1 장 총칙

✓ 제 1 조 (목적)

이 약관은 산림청이 제공하는 산림청대국민포털(이하 "산림청"이라 함)과 관련 제반 서비스의 이용과 관련하여 회원과 산림청간의 권리, 의무 및 책임사항과 기타 필요한 사항을 규정함을 목적으로 합니다.

✓ 제 2 조 (용어의 정의)

개인정보 수집·이용 동의

"산림청 대국민포털" (www.forest.go.kr)은 개인정보 보호법에 따라 이용자의 개인정보를 보호하고 원활한 산림행정 처리를 위해 "산림청과 산하기관의 개인정보 보호지침"에 따라 다음과 같이 개인정보 수집·이용 동의를 받고 있습니다.

✓ 제1조(개인정보의 처리 목적)

"산림청 대국민포털"은 다음의 목적을 위해 개인정보를 수집 및 이용합니다. 수집된 개인정보는 정해진 목적 이외의 용도로는 이용하지 않으며, 수집목적이 변경될 경우 사전에 이용

다음단계로

- 이용약관에 동의 후 다음단계로 클릭

회원가입 안내

+

+

내 삶을 바꾸는 숲,
숲속의 대한민국

회원가입

회원약관	본인확인	정보입력	가입완료

회원가입을 하시려면 반드시 '본인확인'을 하셔야 합니다.
불편하시더라도 아래 입력양식에 따라 본인확인을 하시기 바랍니다.

휴대폰 본인 인증을 통해 본인확인을 해주세요.

②

<h3>휴대폰 본인 인증하기</h3> <p>회원 가입 시 휴대폰 본인 인증을 통해 가입하신 회원님은 휴대폰 인증으로 본인인증 절차를 이디디를 확인하실 수 있습니다.</p> <p>① 휴대폰 본인 확인</p> <p>온라인 상에서 익명 사용자로 인한 피해를 방지하기 위하여 실명확인 절차가 필요하며 입력하신 주민등록번호를 저장되지 않고 실명확인 절차를 위해서만 이용됩니다.</p>	<h3>아이핀(I-PIN)인증</h3> <p>회원 가입 시 아이핀으로 가입하신 회원님께서 아이핀으로 본인인증 절차 후 이디디를 확인 하실 수 있습니다.</p> <p>아이핀(I-PIN)으로 인증</p> <p>사용자의 원활한 서비스 이용과 온라인 상의 익명 사용자로부터 피해를 방지하기 위하여 본인확인 절차가 필요하오니 고객님의 성함과 주민번호를 입력해 주시기 바랍니다.</p>
--	---

① “휴대폰 본인 확인” 클릭

② “본인이 사용하는 통신사” 클릭

회원가입 안내

+

+

내 삶을 바꾸는 숲,
숲속의 대한민국

회원가입

회원약관

본인확인

정보입력

가입완료

회원가입을 하시려면 반드시 '본인확인'을 하셔야 합니다.
불편하시더라도 아래 입력양식에 따라 본인확인을 하시기 바랍니다.

휴대폰 본인 인증을 통해 본인확인을 해주십시오.

휴대폰 본인 인증하기

회원 가입 시 휴대폰 본인 인증을 통해 가입하신 회원님께서서는 휴대폰 인증으로 본인인증 절차 후 아이디를 확인하실 수 있습니다.

휴대폰 본인 확인

아이핀(I-PIN)인증

회원 가입 시 아이핀으로 가입하신 회원님께서서는 아이핀으로 본인인증 절차 후 아이디를 확인 하실 수 있습니다.

아이핀(I-PIN)으로 인증

온라인 상에서 익명 사용자로 인한 피해를 방지하기 위하여 실명확인 절차가 필요하며 입력하신 주민등록번호를 저장되지 않고 실명 확인 절차를 위해서만 이용됩니다.

사용자의 원활한 서비스 이용과 온라인 상의 익명 사용자로 인한 피해를 방지하기 위하여 본인확인 절차가 필요하오니 고객님의 성함과 주민번호를 입력해 주시기 바랍니다.

① 휴대폰 본인확인 창 상단의 **“휴대폰본인확인(문자)”** 클릭

② 이름, 생년월일, 휴대폰번호, 보안문자 입력 및 약관동의 후 **“확인”** 클릭

회원가입 안내

산

사람

마음

내 삶을 바꾸는 숲,
숲속의 대한민국

회원가입

회원약관

본인확인

정보입력

가입완료

회원가입을 하시려면 반드시 '본인확인'을 하셔야 합니다.
불편하시더라도 아래 입력양식에 따라 본인확인을 하시기 바랍니다.

휴대폰 본인 인증을 통해 본인확인을 해주십시오.

휴대폰 본인 인증하기

회원 가입 시 휴대폰 본인 인증을 통해 가입하신 회원님께서서는 휴대폰 인증으로 본인인증 절차 후 아이디를 확인하실 수 있습니다.

휴대폰 본인 확인

아이핀(I-PIN)인증

회원 가입 시 아이핀으로 가입하신 회원님께서서는 아이핀으로 본인인증 절차 후 아이디를 확인하실 수 있습니다.

아이핀(I-PIN)으로 인증

온라인 상에서 익명 사용자로 인한 피해를 방지하기 위하여 실명확인 절차가 필요하며 입력하신 주민등록번호를 저장되지 않고 실명 확인 절차를 위해서만 이용됩니다.

사용자의 원활한 서비스 이용과 온라인 상의 익명 사용자로 인한 피해를 방지하기 위하여 본인확인 절차가 필요하오니 고객님의 성함과 주민번호를 입력해 주시기 바랍니다.

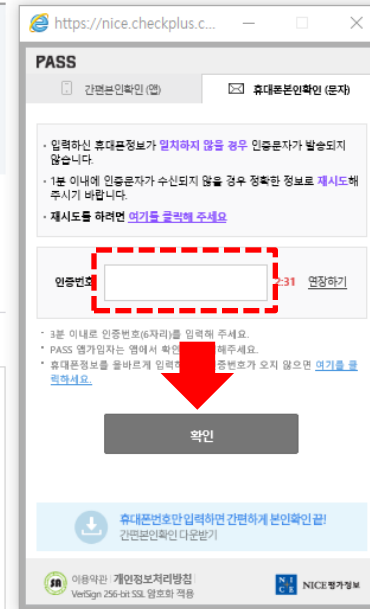

- 문자로 발송된 인증번호를 입력한 후 “확인” 클릭

+

+

내 삶을 바꾸는 숲,
숲속의 대한민국

회원가입

회원약관 인화인 정보암력 가입완료

필수정보 입력

이름* 이

아이디* 4자 이상 - 15자 이내 소문자로 입력하세요

비밀번호* 영문, 숫자, 특수문자(('@#\$%&*~"만 허용) 조합으로 9자리-15자리

비밀번호확인* 양의 오류 방지를 위하여 똑같이 한 번 더 입력합니다.

비밀번호 힌트* 질문을 선택해주세요
답변을 입력해 주세요

이메일* @ 직점암력

비밀번호 분실 시 / 메일링 서비스 이용 시 필요

추가정보 입력

휴대전화 선택 - -

일반전화 선택 - -
비밀번호 분실 시 필요

주소
우편번호검색을 통해 지능 입력됩니다.

관심분야
 정보공개 휴영-문화 산림지원 산림보호 산림통계
 연구-교육 동행지도실 행정-정책 인환-참여 산림홍보

SNS 아이디
 N
 f G

아이디로 로그인시 필요합니다

가입하기 취소하기

- 필수정보 및 추가정보(선택) 입력 후 “가입하기” 클릭

회원가입 안내

산

사람

마음

내 삶을 바꾸는 숲,
숲속의 대한민국

회원가입

회원약관

본인확인

정보입력

가입완료

🔗 회원가입완료

산림청 홈페이지 회원이 되신 것을 환영합니다.
산림청은 향상된 대국민서비스와 효율적인 홈페이지 이용을 위해 다양한 서비스를 회원 여러분께 제공하고 있습니다.

각종 게시판에 대한 글을 편리하게 등록하실 수 있습니다.
각종 커뮤니티에 참여하실 수 있습니다.
감사합니다.

로그인 화면으로 가기

- “로그인 화면으로 가기” 클릭

회원가입 안내

+

+

내 삶을 바꾸는 숲,
숲속의 대한민국

검색어를 입력하세요.

로그인

산림청 대표 포털 사이트에 오신 것을 환영합니다.
로그인 하신 후에 모든 서비스를 더욱 편리하게 이용하실 수 있습니다.

아이디

비밀번호

아이디저장 보안접속

로그인

회원가입

아이디찾기

비밀번호찾기

네이버 아이디로 로그인

카카오 아이디로 로그인

- 아이디, 비밀번호 입력 후 로그인

산

사람

마음

내 삶을 바꾸는 숲,
숲속의 대한민국

숲의친구
그루

예약신청 안내

내 삶을 바꾸는 숲,
숲속의 대한민국

검색어를 입력하세요.

산촌/귀산촌

산촌 >

귀산촌 >

산림생태담방

· 점봉산

- 점봉산 공배령생태안내

- 찾아오시는길

· 린대리 자작나무숲

· 잠실편백숲

· 홍릉숲 탐방길

· 제주산림과학연구소힐링(사
러니옴)

· 청소년산림생태탐방

· 산림생태탐방코스

· 산림생태탐방문의

· 산림생태탐방후기

홈 > 휴양복지 > 산촌귀산촌 > 산림생태담방 > 점봉산 > 점봉산 공배령생태안내

점봉산 공배령생태안내

프린트

생태안내 프로그램소개

생태탐방로 안내

문의전화

- ▶ 생태탐방센터 033)463-8166(월/화 휴무)
인제국유림관리소 033)460-8026, 033)460-8022~3
북부지방산림청 033)738-6222~3

2019년도 하절기 입산 예약 일정표

예약시각일	3.20~	3.27~	4.03~	4.10~	4.17~	4.24~	5.01~	5.08~	5.15~	5.22~	5.29~	6.05~	6.12~	6.19~
탐방예정일	4.21	4.24~ 4.28	5.01~ 5.05	5.08~ 5.12	5.15~ 5.19	5.22~ 5.26	5.29~ 6.02	6.05~ 6.09	6.12~ 6.16	6.19~ 6.23	6.26~ 6.30	7.03~ 7.07	7.10~ 7.14	7.17~ 7.21

예약시각일	6.26~	7.03~	7.10~	7.17~	7.24~	7.31~	8.07~	8.14~	8.21~	8.28~	9.04~	9.11~	9.18~	9.25~	10.02~
탐방예정일	7.24~ 7.28	7.31~ 8.04	8.07~ 8.11	8.14~ 8.18	8.21~ 8.25	8.28~ 9.01	9.04~ 9.08	9.11~ 9.15	9.18~ 9.22	9.25~ 9.29	10.02~ 10.06	10.09~ 10.13	10.16~ 10.20	10.23~ 10.27	10.30~ 10.31

※입산 시작일은 기상상황에 따라 변동될 수 있습니다.

점봉산 공배령 예약 및 확인

- 로그인 하면 해당페이지가 열림, “점봉산 공배령 예약 및 확인” 클릭

내 삶을 바꾸는 숲,
숲속의 대한민국

검색어를 입력하세요.

산촌/귀산촌

산촌 >

귀산촌 >

산림생태담방

· 점봉산

- 점봉산 공배령생태안내

- 찾아오시는길

· 원대리 자작나무숲

· 장산평택숲

· 홍릉숲 탐방길

· 제주산림과학연구원(사커니모들)

· 청소년산림생태탐방

· 산림생태탐방소식

· 산림생태탐방문의

· 산림생태탐방후기

홈 > 휴양복지 > 산촌/귀산촌 > 산림생태담방 > 점봉산 > 점봉산 공배령생태안내

점봉산 공배령생태안내

생태안내 프로그램소개

생태탐방로 안내

문의전화

- ▶ 생태탐방센터 033)463-8166(월/화 휴무)
- 인제국유림관리소 033)460-8026, 033)460-8022~3
- 북부지방산림청 033)738-6222~3

2019년도 하절기 입산 예약 일정표

예약시각일	3.20 ~	3.27 ~	4.03 ~	4.10	4.17 ~	4.24 ~	5.01 ~	5.08 ~	5.15 ~	5.22 ~	5.29 ~	6.05 ~	6.12 ~	6.19 ~
탐방예정일	4.21	4.24 ~ 4.28	5.01 ~ 5.05	5.08 ~ 5.12	5.15 ~ 5.19	5.22 ~ 5.26	5.29 ~ 6.02	6.05 ~ 6.09	6.12 ~ 6.16	6.19 ~ 6.23	6.26 ~ 6.30	7.03 ~ 7.07	7.10 ~ 7.14	7.17 ~ 7.21
예약시각일	8 ~	9.25 ~	10.02 ~											
탐방예정일	16 ~	10.23 ~	10.30 ~											
예약시각일	10	10.27	10.31											

웹 페이지 메시지

예약 취소 후 발생한 공석은 익일 다시 예약이 가능합니다.
다만, 익일 예약 가능한 시간은 일부 영리 목적의 예약 행위 방지
등을 위하여 불특정 시간에 예약 신청이 가능함을 알려드리니
양해하여 주시기 바랍니다.

확인

- 안내 메시지 반드시 읽은 후 “확인” 클릭

내 삶을 바꾸는 숲,
숲속의 대한민국

- 산촌/귀산촌**
- 산촌 >
 - 귀산촌 >
 - 산림생태탐방**
 - 점봉산
 - 점봉산 공배령생태안내
 - 찾아오시는길
 - 원대리 자작나무숲
 - 장성편백숲
 - 홍릉숲 탐방길
 - 제주산림과학연구소시험림(사러니오름)
 - 청소년산림생태탐방
 - 산림생태탐방소식
 - 산림생태탐방문의
 - 산림생태탐방후기

» 유압복지 > 산촌/귀산촌 > 산림생태탐방 > 점봉산 > 점봉산 공배령생태안내

http://www.forest.go.kr/ - 예약현황 - Internet Explorer

생태탐방센터 033)463-8166(월/화 휴무)
 인제국유림관리소 033)460-8025, 033)460-8022~3
 북부지방산림청 033)738-6222~3

예약현황 및 신청 > 약관 동의 > 정보입력 > 예약완료

2019년 04월 < 이전달 > < 다음달 >

일요일	월요일	화요일	수요일	목요일	금요일	토요일
	01 입산불가 불침산불조심기간	02 입산불가 불침산불조심기간	03* 입산불가 불침산불조심기간	04* 입산불가 불침산불조심기간	05* 입산불가 불침산불조심기간	06* 입산불가 불침산불조심기간
07* 입산불가 불침산불조심기간	08 입산불가 불침산불조심기간	09 입산불가 불침산불조심기간	10* 입산불가 불침산불조심기간	11* 입산불가 불침산불조심기간	12* 입산불가 불침산불조심기간	13* 입산불가 불침산불조심기간
14* 입산불가 불침산불조심기간	15 입산불가 불침산불조심기간	16 입산불가 불침산불조심기간	17* 입산불가 불침산불조심기간	18* 입산불가 불침산불조심기간	19* 입산불가 불침산불조심기간	20* 입산불가 불침산불조심기간
21* 예약가능 228명 09시 84명 가능 10시 31명 가능 11시 113명 가능	22 예약불가	23 예약불가	24* 예약가능 290명 09시 122명 가능 10시 88명 가능 11시 88명 가능	25* 예약가능 338명 09시 118명 가능 10시 120명 가능 11시 100명 가능	26* 예약가능 312명 09시 137명 가능 10시 98명 가능 11시 77명 가능	27 예약완료 마감
28* 예약가능 151명 09시 102명 가능 10시 48명 가능 11시 1명 가능	29 예약불가	30 예약불가				

- 탐방하고자 하는 날짜 안의 시간 클릭 (날짜는 변경이 불가하오니 주의하시기 바랍니다.)

+

+

내 삶을 바꾸는 숲,
숲속의 대한민국

산촌/귀산촌

산촌 >

귀산촌 >

산림생태탐방

- 점봉산

- 점봉산 공배령생태안내

- 찾아오시는길

- 원대리 자작나무숲

- 정성편백숲

- 홍릉숲 탐방

- 제주산림과학연구시험림(사려니오숲)

- 청소년산림생태탐방

- 산림생태탐방소식

- 산림생태탐방문의

- 산림생태탐방후기

http://www.forest.go.kr/ - 신청자동의 - Internet Explorer

예약신청 예약확인 취소

예약신청 및 신청 약관 동의 정보입력 예약완료

1. 입산안내 및 탐방시 주의 사항

1) 입산안내

- ▶ 입산 가능일 : 수 - 일요일
- ▶ 탐방료 유무 : 유료일, 무료일
- ▶ 시기별, 요일별 입산 시간
 - 하루가 1일 1회 : 08시, 10시, 11시
 - 하루가 1일 2회 : 10시, 11시
- ▶ 가을여름 및 기타 사정으로 입산 시간 변경 및 입산이 중지 될 수 있습니다.

2) 탐방 시 주의 사항

- ▶ 지정된 탐방로만 이용하세요.
- ▶ 취사, 야영, 모닥불 피우는 등 활화를 하지 마세요.
- ▶ 탐방 시 쓰레기 무단 투기를 하지 마세요.
- ▶ 자국에서 우렁이나 뚝배기, 석막 등을 하지 마세요.
- ▶ 야생화, 산약초, 산나물 채취 등을 하지 마세요.
- ▶ 안내장 등 시설물을 훼손하지 마세요.
- ▶ 산물에 발을 얹어 화기용을 소지하지 마세요.
- ▶ 조류, 조상 등 기생목이나 발랄한 갈매기 등 입산이 금지됩니다.
- ▶ 기생목이나 독인하고 뿌리/발랄목/주검자돈(잡힌/숙대)에비대적 등을 유독하세요.
- ▶ 야생식물이나 버섯을 함부로 따지 마세요.
- ▶ 산행 중 낙석 발생 시에는 자지대, 후폭하게 피난 곳 등으로 대피하세요.
- ▶ 안전사고 발생 시 119구급대, 화재발생신고, 경찰서 등 관계기관에 즉시 연락 하세요.
- ▶ 입산산 탐방 시 **안전사고가 발생**할 수 있으며, **보안 추우**의로 발생된 안전사고에 대한 **책임은 본인**에게 있습니다.

위의 약관에 동의 합니다.

3. 개인정보 제공 및 활용 - 이용 동의(다)

1) 산림청은 점봉산 공배령 생태탐방 예약 확인 위하여 아래와 같은 개인정보를 수집하고 있습니다.

- ▶ 수집항목 : [필수 항목]성명, 성별, 생년월일, 성실자 증명번호, 성실자 ID (성적 항목)성명, 성명
- ▶ 수집목적 : 공배령 생태탐방 예약 정보 확인, ID(정보보호 정책)
- ▶ 보유 및 이용기간 : 12개월

2) 귀하로부터 취합한 개인정보는 개인정보보호법 제16조 및 제26조에서 정하는 바에 따라 철저 관리의 의무를 다하며, 반드시 필요한 시간 동안만 보유를 구할 예정입니다. (보통의 목의 발부를 초과하여 처리하거나 제공하지 않습니다.)

3) 기타 개인정보 처리에 관한 사항은 산림청 홈페이지의 '개인정보처리방침'을 참고하시기 바랍니다.

위의 약관에 동의 합니다.

확인

- 약관에 동의 후 “확인” 클릭

내 삶을 바꾸는 숲,
숲속의 대한민국

산촌/귀산촌

산촌 >

귀산촌 >

산림생태탐방

- 점봉산

- 점봉산 공배령생태안내

- 찾아오시는길

- 원대리 자작나무숲

- 장성편백숲

- 홍릉숲 탐방

- 제주산림과학연구시험림(사려니오름)

- 청소년산림생태탐방

- 산림생태탐방소식

- 산림생태탐방문의

- 산림생태탐방후기

http://www.forest.go.kr/ - 예약신청 - Internet Explorer

예약하기 예약확인 및 취소

예약현황 및 신청 약관 동의 **정보입력** 예약완료

■ 현재 예약완료된 단계가 아니므로 **예약정보 지면 신청시 조기 마감**될 수 있습니다.

신청자정보

* 는 필수사항입니다. 반드시 입력하여 주시기 바랍니다.

신청자 이름 *

예약인원 신청자

동행자 정보

신청자 생년월일 6자리* < 정확하지 않을 시 입산이 거부될 수 있습니다. >

신청자 휴대폰번호 * ("-" 을 빼고 입력해 주세요.) [중복체크 및 인증번호 발송 >](#)

예약정보

예약일	2019년 04월 24일	예약시간 *	<input type="text" value="선택"/> <ul style="list-style-type: none"> * 하계(4월~10월) : 09시, 10시, 11시 * 동계(11월~3월) : 10시, 11시
------------	---------------	---------------	---

진동리 공배령 예약신청 > 예약현황 >

TOP

- 신청자이름 입력(자동입력 되어 있음, 변경불가)

내 삶을 바꾸는 숲,
숲속의 대한민국

산촌/귀산촌

산촌 >

귀산촌 >

산림생태탐방

- 점봉산

- 점봉산 골배령생태안내

- 찾아오시는길

- 원대리 자작나무숲

- 장성편백숲

- 홍릉숲 탐방

- 제주산림과학연구시험림(사려니오름)

- 청소년산림생태탐방

- 산림생태탐방소식

- 산림생태탐방문의

- 산림생태탐방후기

http://www.forest.go.kr/ - 예약신청 - Internet Explorer

예약하기 예약확인 및 취소

예약현황 및 신청 약관 동의 **정보입력** 예약완료

■ 현재 예약완료된 단계가 아니므로 **예약정보 자연 신청시 조기 마감**될 수 있습니다.

신청자정보 * 는 필수사항입니다. 반드시 입력하여 주시기 바랍니다.

신청자 이름 * 이

예약인원 신청자 + 1명

동행자 정보 * 이름
 < 입산 시 본인 확인을 위해 동행자 성명을 정확하게 기재해 주세요 >

신청자 생년월일 6자리* < 정확하지 않을 시 입산이 거부될 수 있습니다. >

신청자 휴대폰번호 * ("-" 을 빼고 입력해 주세요.) [중복체크 및 인증번호발송 >](#)

예약정보

예약일	2019년 04월 24일	예약시간 *	선택 <input type="text"/>
		* 하계(4월~10월) : 09시, 10시, 11시	
		* 동계(11월~3월) : 10시, 11시	

진동리 골배령 예약신청 > 예약현황 >

TOP

- 동행자가 있을 시 **신청자+1명** 선택 후 동행자 이름 입력 [입산 시 신분증 지참 必]
- 입산 시 **신청자, 동행자** 본인이 아닐 경우 입산이 불허되오니 주의하여 주시기 바랍니다.

+

+

내 삶을 바꾸는 숲,
숲속의 대한민국

산촌/귀산촌

산촌 >

귀산촌 >

산림생태탐방

- 점봉산
- 점봉산 공배령생태안내
- 찾아오시는길
- 임대리 자작나무숲
- 장성편백숲
- 홍릉숲 탐방
- 제주산림과학연구소(사려니오름)
- 철소년산림생태탐방
- 산림생태탐방소식
- 산림생태탐방문의
- 산림생태탐방후기

http://www.forest.go.kr/ - 예약신청 - Internet Explorer

예약하기 예약확인 및 취소

예약현황 및 신청 약관 동의 **정보입력** 예약완료

■ 현재 예약완료된 단계가 아니므로 **예약정보 지면 신청시 조기 마감**될 수 있습니다.

신청자정보

* 는 필수사항입니다. 반드시 입력하여 주시기 바랍니다.

신청자 이름 * 이***

예약인원 신청자 + 1명

동행자 정보 * 이름
< 입산 시 본인 확인을 위해 동행자 성명을 정확하게 기재해 주세요 >

신청자 생년월일 6자리* < 정확하지 않을 시 입산이 거부될 수 있습니다. >

신청자 휴대폰번호 * (-" 을 빼고 입력해 주세요.)

예약정보

예약일	2019년 04월 24일	예약시간 *	<input type="text" value="선택"/> <ul style="list-style-type: none"> * 하계(4월~10월) : 09시, 10시, 11시 * 동계(11월~3월) : 10시, 11시
-----	---------------	--------	---

TOP

- 신청자 생년월일 입력

예약신청 안내

+

+

내 삶을 바꾸는 숲,
숲속의 대한민국

산촌/귀산촌

산촌

귀산촌

산림생태탐방

- 점봉산
- 점봉산 공배령생태안내
- 찾아오시는길
- 원대리 자작나무숲
- 장성편백숲
- 홍릉숲 탐방
- 제주산림과학연구소(사려니오름)
- 청소년산림생태탐방
- 산림생태탐방소식
- 산림생태탐방문의
- 산림생태탐방후기

점봉산 공배령생태안내

생태안내 프로그램소개

생태탐방로 안내

예약하기

예약확인 및 취소

문의전화

- ▶ 생태탐방센터 033)463-8166(월/화 휴무)
- ▶ 인제국유림관리소 033)460-8025, 033)460-북부지방산림청 033)738-6222-3

예약현황 및 신청

약관 동의

정보입력

예약완료

현재 예약완료된 단계가 아니므로 예약정보 지연 신청시 조기 마감될 수 있습니다.

*는 필수사항입니다. 반드시 입력하여 주시기 바랍니다.

<정확하지 않을 시 입금이 거부될 수 있습니다.>

을 빼고 입력해 주세요

중복체크 및 인증번호 발송

예약일	예약시간 *
2019년 04월 24일	* 하계(4월~10월) : 09시, 10시, 11시 * 동계(11월~3월) : 10시, 11시

① “중복체크 및 인증번호 발송” 클릭

② 창이 새로 나타나며, “확인” 클릭

예약신청 안내

내 삶을 바꾸는 숲,
숲속의 대한민국

산촌/귀산촌

- 산촌
- 귀산촌
- 산림 생태탐방**
 - 점동산
 - 점동산 공배령생태안내
 - 찾아오시는길
 - 임대리 자작나무숲
 - 장성편백숲
 - 홍릉숲 탐방
 - 재주산립과학연구시설립(사려니오름)
 - 청소년산림생태탐방
 - 산림생태탐방소식
 - 산림생태탐방문의
 - 산림생태탐방후기

점동산 공배령생태안내

예약하기 | 예약확인 및 취소

예약현황 및 신청 | 약관 동의 | **정보입력** | 예약완료

현재 예약완료된 단계가 아니므로 예약정보 지면 신청시 조기 마감될 수 있습니다.

신청자정보

신청자 이름 *
예약인원
동행자 정보
신청자 생년월일 6자리 *
신청자 휴대폰번호 *

예약정보

예약일	2019년 04월 24일	예약시간 *	* 하계(4월~10월) : 09시, 10시, 11시 * 동계(11월~3월) : 10시, 11시
-----	---------------	--------	---

진동리 공배령 예약신청 | 예약현황

휴대폰 인증번호 확인

인증번호가 발송되었습니다.
휴대폰 인증번호를 입력하세요.

인증번호 확인 >

- 문자로 전송된 인증번호 입력 후 “확인” 클릭

산

사람

마음

내 삶을 바꾸는 숲,
숲속의 대한민국

- 산촌/귀산촌
- 산촌 >
- 귀산촌 >
- 산림생태탐방**
- 점봉산
- 점봉산 공배령생태안내
- 찾아오시는길
- 원대리 자작나무숲
- 장성편백숲
- 홍릉숲 탐방
- 제주산림과학연구원시찰림(사려니오름)
- 청소년산림생태탐방
- 산림생태탐방소식
- 산림생태탐방문의
- 산림생태탐방후기

휴양복지 > 산촌/귀산촌 > 산림생태탐방 > 점봉산 > 점봉산 공배령생태안내

점봉산 공배령생태안내

생태안내 프로그램소개 생태탐방로 안내

문의전화

- 생태탐방센터 033)463-8166(월/화 휴무)
- 인제국유림관리소 033)460-8025, 033)460-8022~3
- 북부지방산림청 033)730-6222~3

2019년도 하

예약 시작일	3.20 ~	6.19 ~
탐방 예정일	4.21 ~	7.17 ~
		10.14 ~
		7.21 ~
		10.25 ~
		10.02 ~
		10.23 ~
		10.30 ~
		10.27 ~
		10.31 ~

※입산 시작일은 기상

점봉산 공배령

- 공사기간 : 2019년
- 공사내용 : 공배령
- 주의사항 : 공사
- 동행에 제한이
- 상기 공사는 놓여

본 공사로 인

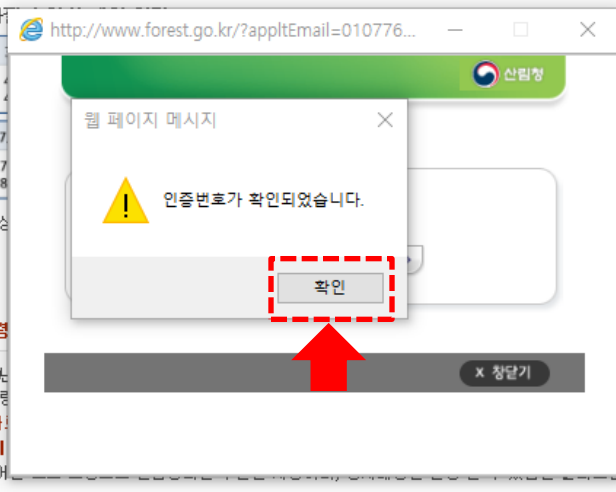

- “인증번호가 확인되었습니다.” “확인” 클릭

Under '신청자정보' (Applicant Information), there are fields for '신청자 이름' (Applicant Name), '약관일' (Terms Date), '신청자' (Applicant), '연월일 6자리*' (YYMMDD 6 digits), and '신청자 휴대폰번호*' (Applicant Mobile Number). A modal dialog box is open over the '약관일' field, asking '신청하시겠습니까?' (Do you want to apply?).

Under '예약정보' (Reservation Information), there is a table with columns for '약일' (Reservation Date) and '예약시간*' (Reservation Time). The '예약시간*' dropdown menu is open, showing options: '오전 09시(122명 예약가능)' (09:00 AM, 122 reservations available), '* 하계(4월~10월): 09:00 ~ 11:00 시' (Summer: 09:00 ~ 11:00), and '* 동계(11월~3월): 10:00 ~ 11:00 시' (Winter: 10:00 ~ 11:00).

At the bottom of the form, there are two buttons: '진동리 곰배령 예약신청' (Jindongri Gombaeryeong Reservation Application) and '예약현황' (Reservation Status). A 'TOP' button is also visible on the right side.

Numbered callouts indicate the following steps:

- ① Selecting the reservation time from the dropdown menu.
- ② Clicking the '진동리 곰배령 예약신청' button.
- ③ Clicking the '확인' (Confirm) button in the modal dialog box.

- ① “예약시간” 선택 후 ② “진동리 곰배령 예약신청” 클릭
- ③ 신청하시겠습니까? “확인” 클릭 [확인을 클릭하지 않으면 신청이 안됩니다.]

+

+

내 삶을 바꾸는 숲,
숲속의 대한민국

산촌/귀산촌

산촌 >

귀산촌 >

산림생태탐방

- 점봉산
- 점봉산 공배령생태안내
- 찾아오시느길
- 원대리 자작나무숲
- 장성편백숲
- 홍릉숲 탐방
- 제주산림과학연구소시험림(사려니오름)
- 청소년산림생태탐방
- 산림생태탐방소식
- 산림생태탐방문의
- 산림생태탐방후기

점봉산 공배령생태안내

https://www.forest.go.kr/?resultSuc=Y&seasonGubun=S&rquestNoferCnt=290&time...

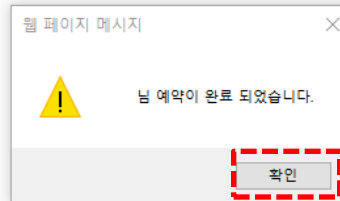

- 000님 예약이 완료되었습니다. “확인” 클릭

산

사람

마음

내 삶을 바꾸는 숲,
숲속의 대한민국

산촌/귀산촌

산촌

귀산촌

산림생태탐방

- 점봉산

- 점봉산 공배령생태안내

- 찾아오시는길

- 원대리 자작나무숲

- 정성관백숲

- 홍릉숲 탐방

- 제주산림과학연구시험림(사려니오름)

- 황소년산림생태탐방

- 산림생태탐방소식

- 산림생태탐방문의

- 산림생태탐방후기

점봉산 공배령생태안내

https://www.forest.go.kr/?resultSuc=Y&seasonGubun=S&rqstNoferCnt=290&time...

예약하기

예약확인 및 취소

예약확인 및 취소

신청자	
신청자 생년월일	
휴대폰	010-
동반자	없음
예약일	2019년 04월 24일
예약시간	9시
예약상태	예약

※ 예약취소 시 1일 경과 후 불특정한 시각에 예약이 가능하니 예약 취소를 신중히 하시기 바랍니다.

출력

예약변경

예약취소

예약이력

- “예약확인 및 취소” , 예약확인, 변경 및 취소 가능 (변경은 동행자, 시간만 가능)
- 입산시간은 9시~11시까지 입산 가능하오니 변경은 하지 않으셔도 됩니다.

산

+

사람

+

마음

내 삶을 바꾸는 숲,
숲속의 대한민국

숲의친구
그루

예약확인 및
변경 · 취소 안내

예약확인 및 변경 · 취소 안내

+

+

내 삶을 바꾸는 숲,
숲속의 대한민국

Korea Forest Service

무엇이 궁금하세요?

점봉산 곰배령 예약

바로가기

산림청, '산촌거점권역 육성 시범사업 통합 워크숍' 개최

more →

- 연말까지 산촌 특화 계획 마련 -산림청(청장 김재현)은 29일 서울 성북구 베스트웨스턴 아리랑힐 호텔에서 '산촌거점권역 육성 시범사업 추진을 위한 통합 워크숍'을 개최했다고 밝혔다.산촌거점권역 육성사업은 산림과 산림자원의 순환·이용 및 이와 연계한 지역자원의 활용을 통해 지속 가능한 정주공간을 조성하고 친환경 산업과 일자리를 창출하기 ...

🕒 2019.03.29

- 산림청 홈페이지(www.forest.go.kr) 접속

- “점봉산 곰배령 예약 바로가기” 클릭

+

+

내 삶을 바꾸는 숲,
숲속의 대한민국

산림청 소개

산림정책

휴양복지

행정정보

민원/소통

정보공개

검색어를 입력하세요.

산촌/귀산촌

산촌 >

귀산촌 >

산림생태탐방

· 점봉산

- 점봉산 곰배령 생태안내

찾아오시는길

· 원대리 자작나무숲

· 장성편백숲

· 홍릉숲 탐방

· 제주산림과학연구원 시험림(사려니오름)

· 청소년산림생태탐방

· 산림생태탐방소식

· 산림생태탐방문의

· 산림생태탐방후기

산림청 > 휴양복지 > 산촌/귀산촌 > 산림생태탐방 > 점봉산 > 점봉산 곰배령생태안내

점봉산 곰배령생태안내

예약문의 : 점봉산산림생태관리센터 양재준, 033-463-8166

생태안내 프로그램소개

생태탐방로 안내

문의전화

- ▶ 생태탐방센터 033)463-8166(월/화 휴무)
- ▶ 인제국유림관리소 033)460-8025, 033)460-8022~3
- ▶ 북부지방산림청 033)738-6222~3

2019년도 하절기 입산 예약 일정표

예약시작일	3.20~	3.27~	4.03~	4.10	4.17~	4.24~	5.01~	5.08~	5.15~	5.22~	5.29~	6.05~	6.12~	6.19~	
탐방예정일	4.21	4.24~ 4.28	5.01~ 5.05	5.08~ 5.12	5.15~ 5.19	5.22~ 5.26	5.29~ 6.02	6.05~ 6.09	6.12~ 6.16	6.19~ 6.23	6.26~ 6.30	7.03~ 7.07	7.10~ 7.14	7.17~ 7.21	
예약시작일	6.26~	7.03~	7.10~	7.17~	7.24~	7.31~	8.07~	8.14~	8.21~	8.28~	9.04~	9.11~	9.18~	9.25~	10.02~
탐방예정일	7.24~ 7.28	7.31~ 8.04	8.07~ 8.11	8.14~ 8.18	8.21~ 8.25	8.28~ 9.01	9.04~ 9.08	9.11~ 9.15	9.18~ 9.22	9.25~ 9.29	10.02~ 10.06	10.09~ 10.13	10.16~ 10.20	10.23~ 10.27	10.30~ 10.31

※입산 시작일은 기상상황에 따라 변동될 수 있습니다.

점봉산 곰배령 예약 및 확인

- “점봉산 곰배령 예약 및 확인” 클릭
[※ 로그인 페이지로 이동]

+

+

내 삶을 바꾸는 숲,
숲속의 대한민국

검색어를 입력하세요.

숲 > 산림청소개 > 회원공간 > 로그인

로그인

산림청 대표 포털 사이트에 오신 것을 환영합니다.
로그인 하신 후에 모든 서비스를 더욱 편리하게 이용하실 수 있습니다.

아이디

비밀번호

아이디 저장 보안접속

로그인 >

- 아직 산림청 사이버회원으로 가입하지 않으셨나요? [회원가입](#)
- 아이디를 잊어버리셨나요? [아이디찾기](#)
- 비밀번호를 잊어버리셨나요? [비밀번호찾기](#)

로그인 후 60분간 사용하지 않으면 자동 로그아웃 됩니다.

- 로그인 후 예약신청 안내로 이동

+

+

내 삶을 바꾸는 숲,
숲속의 대한민국

산림청

산림청소개

산림정책

휴양복지

행정정보

민원/소통

정보공개

검색어를 입력하세요.

산촌/귀산촌

산촌 >

귀산촌 >

산림생태담방

· 점봉산

- 점봉산 공배령생태안내

- 찾아오시는길

· 린대리 자작나무숲

· 잠실편백숲

· 홍릉숲 탐방길

· 제주산림과학연구소힐링(사
러니옴)

· 칠성년산림생태담방

· 산림생태담방소식

· 산림생태담방문의

· 산림생태담방후기

홈 > 휴양복지 > 산촌귀산촌 > 산림생태담방 > 점봉산 > 점봉산 공배령생태안내

점봉산 공배령생태안내

생태안내 프로그램소개

생태담방로 안내

문의전화

- ▶ 생태담방센터 033)463-8166(월/화 휴무)
인제국유림관리소 033)460-8026, 033)460-8022~3
북부지방산림청 033)738-6222~3

2019년도 하절기 입산 예약 일정표

예약시각일	3.20~	3.27~	4.03~	4.10	4.17~	4.24~	5.01~	5.08~	5.15~	5.22~	5.29~	6.05~	6.12~	6.19~
담방 예약일	4.21	4.24~ 4.28	5.01~ 5.05	5.08~ 5.12	5.15~ 5.19	5.22~ 5.26	5.29~ 6.02	6.05~ 6.09	6.12~ 6.16	6.19~ 6.23	6.26~ 6.30	7.03~ 7.07	7.10~ 7.14	7.17~ 7.21

예약시각일	6.26~	7.03~	7.10~	7.17~	7.24~	7.31~	8.07~	8.14~	8.21~	8.28~	9.04~	9.11~	9.18~	9.25~	10.02~
담방 예약일	7.24~ 7.28	7.31~ 8.04	8.07~ 8.11	8.14~ 8.18	8.21~ 8.25	8.28~ 9.01	9.04~ 9.08	9.11~ 9.15	9.18~ 9.22	9.25~ 9.29	10.02~ 10.06	10.09~ 10.13	10.16~ 10.20	10.23~ 10.27	10.30~ 10.31

※입산 시작일은 기상상황에 따라 변동될 수 있습니다.

점봉산 공배령 예약 및 확인

- 로그인 하면 해당페이지가 열림, “점봉산 공배령 예약 및 확인” 클릭

내 삶을 바꾸는 숲,
숲속의 대한민국

검색어를 입력하세요.

산촌/귀산촌

산촌 >

귀산촌 >

산림생태담방

· 점봉산

- 점봉산 공배령생태안내

- 찾아오시는길

· 원대리 자작나무숲

· 장산평택숲

· 홍릉숲 탐방길

· 제주산림과학연구원(사커니모들)

· 청소년산림생태탐방

· 산림생태탐방소식

· 산림생태탐방문의

· 산림생태탐방후기

홈 > 휴양복지 > 산촌/귀산촌 > 산림생태담방 > 점봉산 > 점봉산 공배령생태안내

점봉산 공배령생태안내

생태안내 프로그램소개

생태탐방로 안내

문의전화

- ▶ 생태탐방센터 033)463-8166(월/화 휴무)
- 인제국유림관리소 033)460-8026, 033)460-8022~3
- 북부지방산림청 033)738-6222~3

2019년도 하절기 입산 예약 일정표

예약시각일	3.20~	3.27~	4.03~	4.10	4.17~	4.24~	5.01~	5.08~	5.15~	5.22~	5.29~	6.05~	6.12~	6.19~
탐방예정일	4.21	4.24~ 4.28	5.01~ 5.05	5.08~ 5.12	5.15~ 5.19	5.22~ 5.26	5.29~ 6.02	6.05~ 6.09	6.12~ 6.16	6.19~ 6.23	6.26~ 6.30	7.03~ 7.07	7.10~ 7.14	7.17~ 7.21
예약시각일	8~	9.25~	10.02~											
탐방예정일	16~	10.23~	10.30~											
예약시각일	10	10.27	10.31											

웹 페이지 메시지

예약 취소 후 발생한 공석은 익일 다시 예약이 가능합니다.
다만, 익일 예약 가능한 시간은 일부 영리 목적의 예약 행위 방지
등을 위하여 불특정 시간에 예약 신청이 가능함을 알려드리니
양해하여 주시기 바랍니다.

확인

- 안내 메시지 반드시 읽은 후 “확인” 클릭

예약확인 및 변경 · 취소 안내

내 삶을 바꾸는 숲,
숲속의 대한민국

산촌/귀산촌

산촌 >

귀산촌 >

산림생태탐방

- 점봉산
- 점봉산 공배령 생태안내
찾아오시는길
- 원대리 자작나무숲
- 장성편백숲
- 종릉숲 탐방
- 제주산림과학연구소(사
려니오읍)
- 청소년산림생태탐방
- 산림생태탐방소식
- 산림생태탐방문의
- 산림생태탐방후기

주소: 충청북도 > 산촌(귀산촌) > 생태탐방 > 점봉산 > 점봉산 공배령생태안내

http://www.knfr.or.kr/예약확인 - Internet Explorer

예약하기 **예약확인 및 취소**

문의전화 :
 생태 탐방센터 033)463-8166(월/화 휴무)
 인제 국유림관리소 033)460-8025, 033)460-8022~3
 북부 지방산림청 033)738-6222~3

예약현황 및 신청 약관 동의 정보입력 예약완료

2019년 04월 < 이전달 다음달 >

일요일	월요일	화요일	수요일	목요일	금요일	토요일
	01 입산불가 불철산불조심기간	02 입산불가 불철산불조심기간	03* 입산불가 불철산불조심기간	04* 입산불가 불철산불조심기간	05* 입산불가 불철산불조심기간	06* 입산불가 불철산불조심기간
07* 입산불가 불철산불조심기간	08 입산불가 불철산불조심기간	09 입산불가 불철산불조심기간	10* 입산불가 불철산불조심기간	11* 입산불가 불철산불조심기간	12* 입산불가 불철산불조심기간	13* 입산불가 불철산불조심기간
14* 입산불가 불철산불조심기간	15 입산불가 불철산불조심기간	16 입산불가 불철산불조심기간	17* 입산불가 불철산불조심기간	18* 입산불가 불철산불조심기간	19* 입산불가 불철산불조심기간	20* 입산불가 불철산불조심기간
21* 예약가능 231명 09시 85명 가능 10시 33명 가능 11시 113명 가능	22 예약불가	23 예약불가	24* 예약가능 277명 09시 121명 가능 10시 77명 가능 11시 79명 가능	25* 예약가능 339명 09시 118명 가능 10시 120명 가능 11시 101명 가능	26* 예약가능 314명 09시 137명 가능 10시 100명 가능 11시 77명 가능	27 예약완료 미감
28* 예약가능 146명 09시 102명 가능 10시 40명 가능	29 예약불가	30 예약불가				

- 상단 예약확인 및 취소 클릭[안보일 경우 우측 화살표로 상단으로 이동]

예약확인 및 변경 · 취소 안내

+

+

내 삶을 바꾸는 숲,
숲속의 대한민국

예약하기 예약확인 및 취소

점봉산 탐방 예약 현황

신청자명	예약일	예약시간	인원	예약상태
이	2019-04-24	오전9시	1명	예약

- 점봉산 탐방 예약 현황이 나오며, “신청자명 이름” 클릭

+

+

내 삶을 바꾸는 숲,
숲속의 대한민국

산촌/귀산촌

산촌

귀산촌

산림생태탐방

- 점봉산
- 점봉산 공배령생태안내
- 찾아오시는길
- 원대리 자작나무숲
- 장성관백숲
- 홍릉숲 탐방
- 제주산림과학연구소(사려니오름)
- 청소년산림생태탐방
- 산림생태탐방소식
- 산림생태탐방문의
- 산림생태탐방후기

홈 > 휴양복지 > 산촌/귀산촌 > 산림생태탐방 > 점봉산 > 점봉산 공배령생태안내

점봉산 공배령생태안내

예약하기 | **예약확인 및 취소**

예약확인 및 취소

신청자	미
신청자 생년월일	92
휴대폰	010-
동반자	없음
예약일	2019년 04월 24일
예약시간	9시
예약상태	예약

* 예약취소 시 1일 경과 후 불특정장 시각에 예약이 가능하니 예약 취소를 신중히 하시기 바랍니다.

출력 | **예약변경** | 예약취소 | 예약이력

- 예약확인 및 취소에서 **“신청자, 동반자, 예약일, 예약시간, 예약상태”** 확인
- 예약 변경 원할 시 **“예약변경”** 클릭

예약확인 및 변경 · 취소 안내

+

+

내 삶을 바꾸는 숲,
숲속의 대한민국

산촌/귀산촌

예약하기 **예약확인 및 취소**

신청자 정보

*는 필수사항입니다. 반드시 입력하여 주시기 바랍니다.

신청자 이름 * 이

예약연월 **신청자 + 1명**

동행자 정보 * 이름
<입산 시 본인 확인을 위해 동행자 성명을 정확하게 기재해 주세요.>

신청자 생년월일 <정확하지 않을 시 입산
없지려 * 이 거부될 수 있습니다.>

신청자 휴대전화번호 <변경불가>

예약정보

예약일	2019년 04월 24일	예약시간 *	오전09시(121명 예약기) * 하계(4월~10월) : 09시, 10시, 11시 * 동계(11월~3월) : 10시, 11시
-----	---------------	--------	--

예약변경 예약이력

- 신청자는 변경이 불가하며, 동행자 추가 및 이름 변경
- 신청인원이 마감되었을 경우 동행자 추가 불가

예약확인 및 변경 · 취소 안내

+

+

내 삶을 바꾸는 숲,
숲속의 대한민국

- 예약변경 “확인” 클릭 [예약변경은 1회만 가능하오니 주의하여 주시기 바랍니다.]

예약확인 및 변경 · 취소 안내

산

사람

마음

내 삶을 바꾸는 숲,
숲속의 대한민국

산촌/귀산촌

- 산촌
- 귀산촌
- 산림생태탐방
 - 점봉산
 - 점봉산 공배령 생태안내 찾아오시는길
 - 임대리 자작나무숲
 - 장성 편백숲
 - 종릉숲 탐방
 - 제주산림과학연구소시험림(사려니오름)
 - 청소년산림생태탐방
 - 산림생태탐방소식
 - 산림생태탐방문의
 - 산림생태탐방후기

예약하기 **예약확인 및 취소**

예약확인 및 취소

신청자	이
신청자 생년월일	92
휴대폰	010-
등반자	등등
예약일	2019년 04월 24일
예약시간	9시
예약상태	예약

※ 예약취소 시 1일 경과 후 불특정한 시각에 예약이 가능하니 예약 취소를 신중히 하시기 바랍니다.

출력 **변경하기(변경횟수 초과) ✕** 예약취소 예약이력

- 예약변경 “확인” 클릭 [예약변경은 1회만 가능하오니 주의하여 주시기 바랍니다.]

+

+

내 삶을 바꾸는 숲,
숲속의 대한민국

산촌/귀산촌

- 산촌
- 귀산촌**
- 산림생태탐방
 - 점봉산
 - 점봉산 공배령생태안내
 - 찾아오시는길
- 원대리 자작나무숲
- 장성관백숲
- 홍릉숲 탐방
- 제주산림과학연구소시험림(사려니오름)
- 청소년산림생태탐방
- 산림생태탐방소식
- 산림생태탐방문의
- 산림생태탐방후기

홈 > 휴양복지 > 산촌/귀산촌 > 산림생태탐방 > 점봉산 > 점봉산 공배령생태안내

점봉산 공배령생태안내

https://www.forest.go.kr/?resultSuc=Y&seasonGubun=S&rquestNoferCnt=290&time...

예약하기 **예약확인 및 취소**

예약확인 및 취소

신청자	01
신청자 생년월일	92
휴대폰	010-
동반자	없음
예약일	2019년 04월 24일
예약시간	9시
예약상태	예약

* 예약취소 시 1일 경과 후 불특정환 시각에 예약이 가능하니 예약 취소를 신중히 하시기 바랍니다.

출력 예약변경 **예약취소** 예약이력

- 예약 취소시에는 하단 “예약취소” 클릭

예약확인 및 변경 · 취소 안내

+

+

내 삶을 바꾸는 숲,
숲속의 대한민국

- 예약 취소가 접수되며 “확인” 클릭

예약확인 및 변경 · 취소 안내

산

사람

마음

내 삶을 바꾸는 숲,
숲속의 대한민국

산촌/귀산촌

산촌 >

귀산촌 >

산림생태탐방

· 점봉산

- 점봉산 공배령생태안내
찾아오시는길

· 원대리 자작나무숲

· 장성편백숲

· 홍릉숲 탐방

- 제주산림과학연구소시험림(사
려니오름)

· 청소년산림생태탐방

· 산림생태탐방소식

· 산림생태탐방문의

· 산림생태탐방후기

예약하기 | 예약확인 및 취소

예약확인 및 취소

신청자	이
신청자 생년월일	92
휴대폰	010
동반자	동동
예약일	2019년 04월 24일
예약시간	9시
예약상태	취소 처리중

※ 예약취소 시 1일 경과 후 불특정 한 시각에 예약이 가능하니 예약 취소를 신중히 하시기 바랍니다.

출력 | 변경불가(변경횟수 초과) | 예약취소 | 예약이력

- 예약 상태가 “취소처리중” 으로 나타나며, 취소 시 1일 경과 후 불특정 시간에 예약가능

감사합니다.

산

사람

마음

내 삶을 바꾸는 숲,

